

9

10

RUA MATO GROSSO

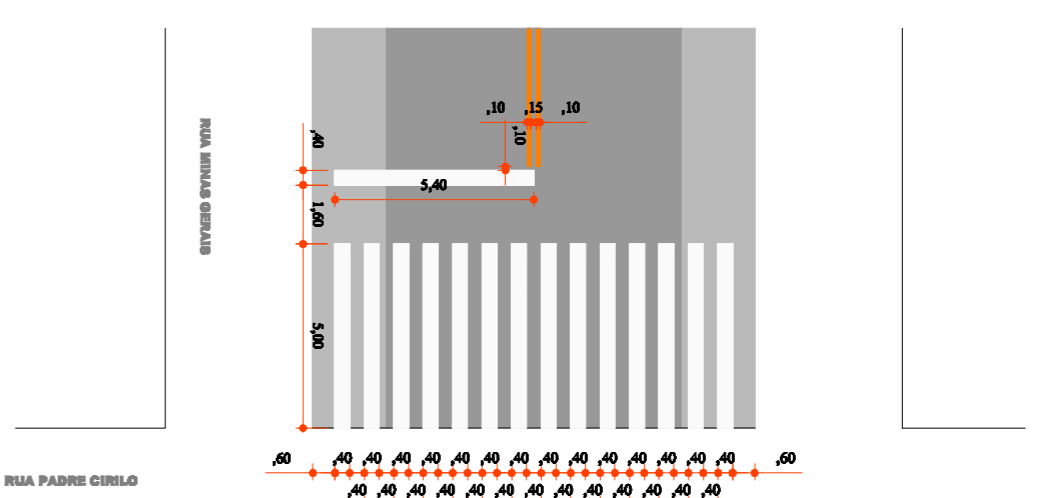
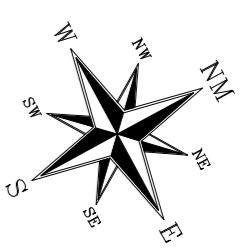

AV INDEPENDÊNCIA

RUA PADRE CIRILO

RUA MINAS GERAIS

PLANTA DETALHE SINALIZAÇÃO HORIZONTAL

Escala: 1/1500

120,64 m² de Pintura da Faixa Branca

52,58 m² de Pintura da Faixa Amarela

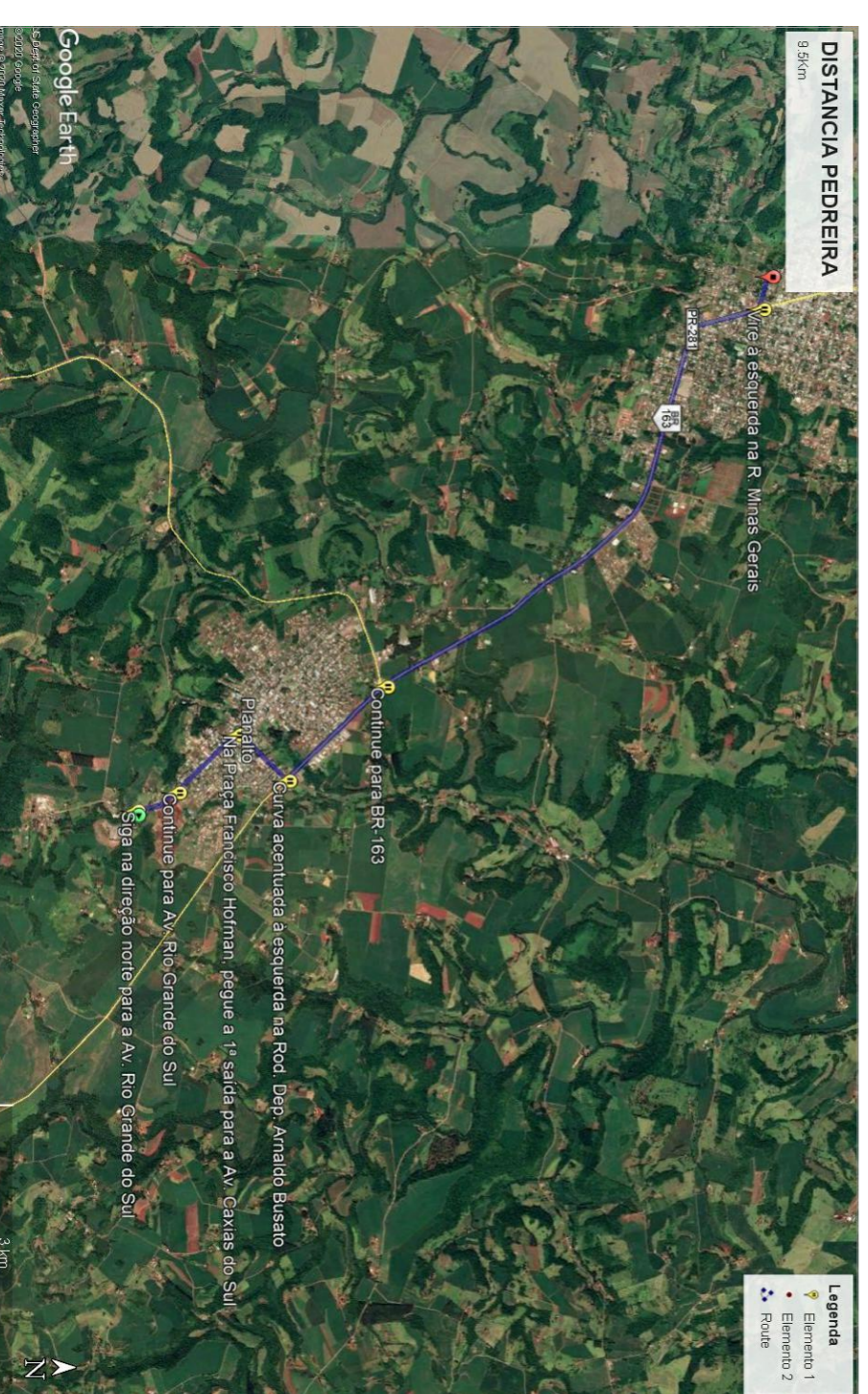

DISTÂNCIA PEDREIRA

5,5 km de distância na R. Minas Gerais

Localização da obra no município de Pedreira, no Estado de Minas Gerais, no Município de Pedreira, no Distrito de Pedreira, no Centro do Município de Pedreira, na Rua Mato Grosso, entre a Rua Padre Cirilo e a Rua Minas Gerais.

Localização da obra no município de Pedreira, no Estado de Minas Gerais, no Município de Pedreira, no Distrito de Pedreira, no Centro do Município de Pedreira, na Rua Mato Grosso, entre a Rua Padre Cirilo e a Rua Minas Gerais.

Localização da obra no município de Pedreira, no Estado de Minas Gerais, no Município de Pedreira, no Distrito de Pedreira, no Centro do Município de Pedreira, na Rua Mato Grosso, entre a Rua Padre Cirilo e a Rua Minas Gerais.

DISTÂNCIA DA PEDREIRA AO INÍCIO DO TRECHO

9,51km

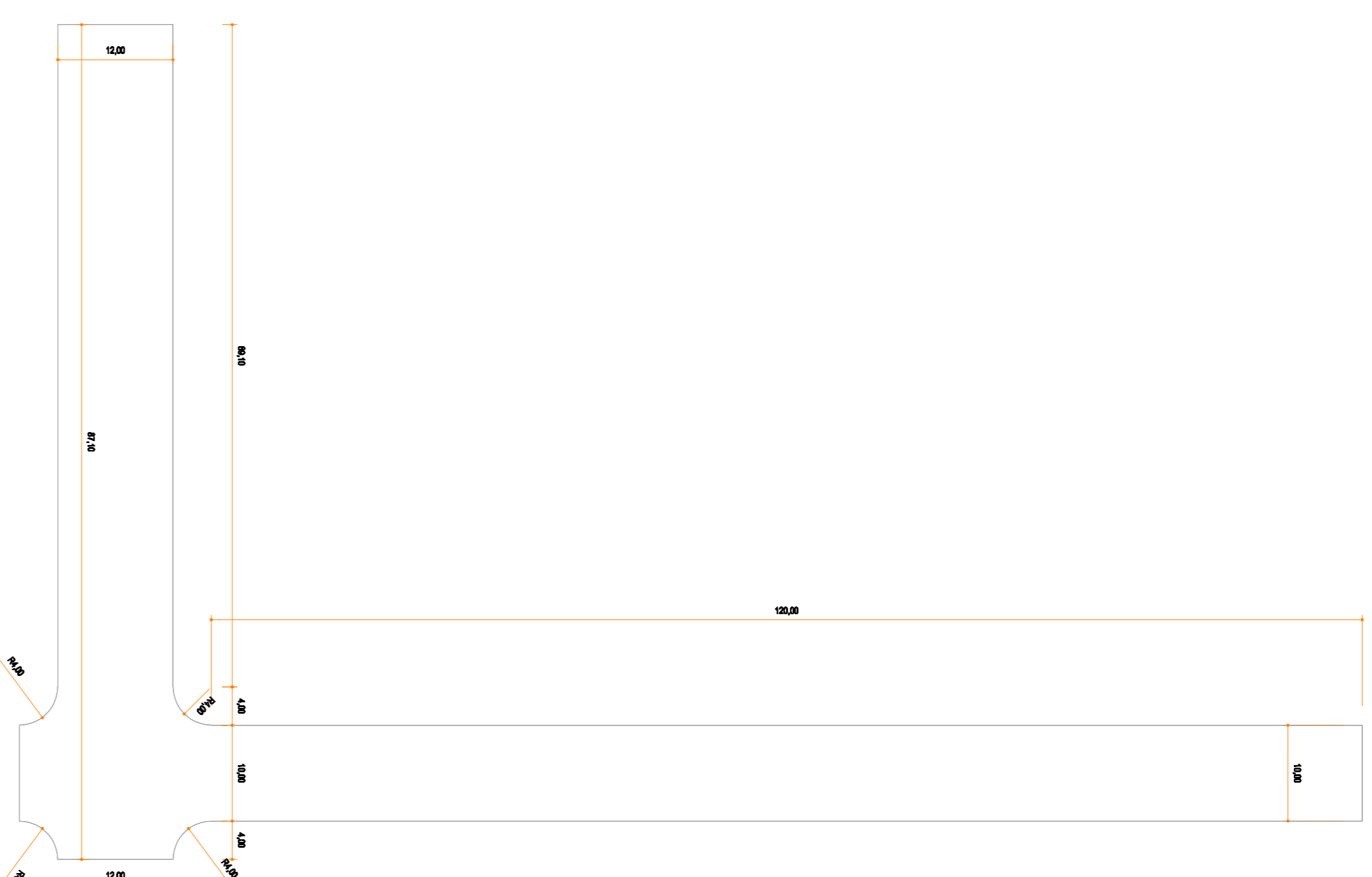

PLANTA DETALHE REPERFILAGEM E PINTURA DE LIGAÇÃO

Escala: 1/1500

ÁREA = 2.338,95m²



PLANTA DETALHE PISTA DE ROLAMENTO

Escala: 1/1500

ÁREA = 1.791,71m²

SEÇÃO TRANSVERSAL TIPO RECAPEAMENTO ASFÁLTICO

SEM ESCALA

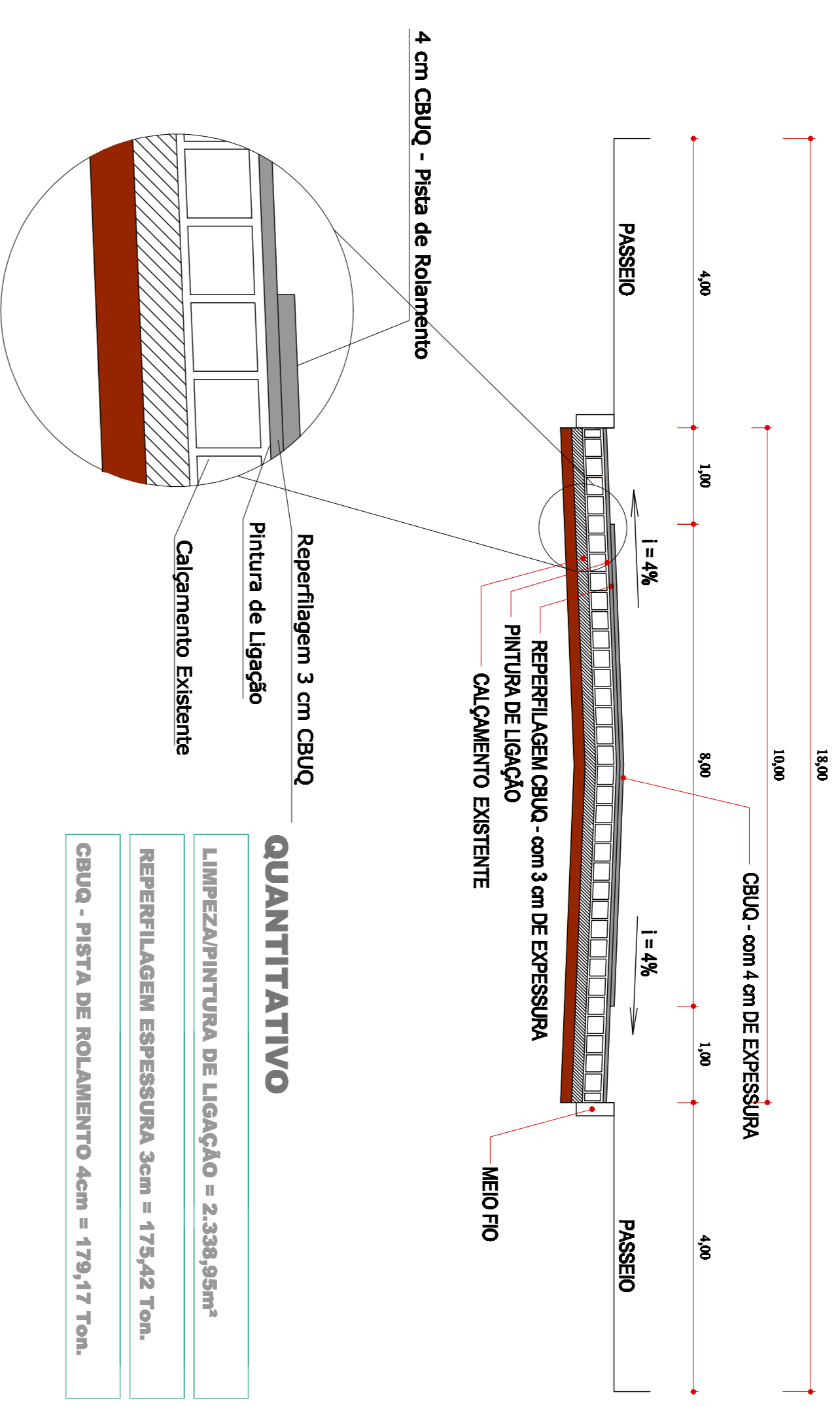

QUANTITATIVO

LIMPEZA/PINTURA DE LIGAÇÃO = 2.338,95m²

REPERFILAGEM ESPESSURA 3cm = 179,42 Ton.

CBUQ - PISTA DE ROLAMENTO 4cm = 179,17 Ton.

SEÇÃO TRANSVERSAL TIPO RECAPEAMENTO ASFÁLTICO

SEM ESCALA

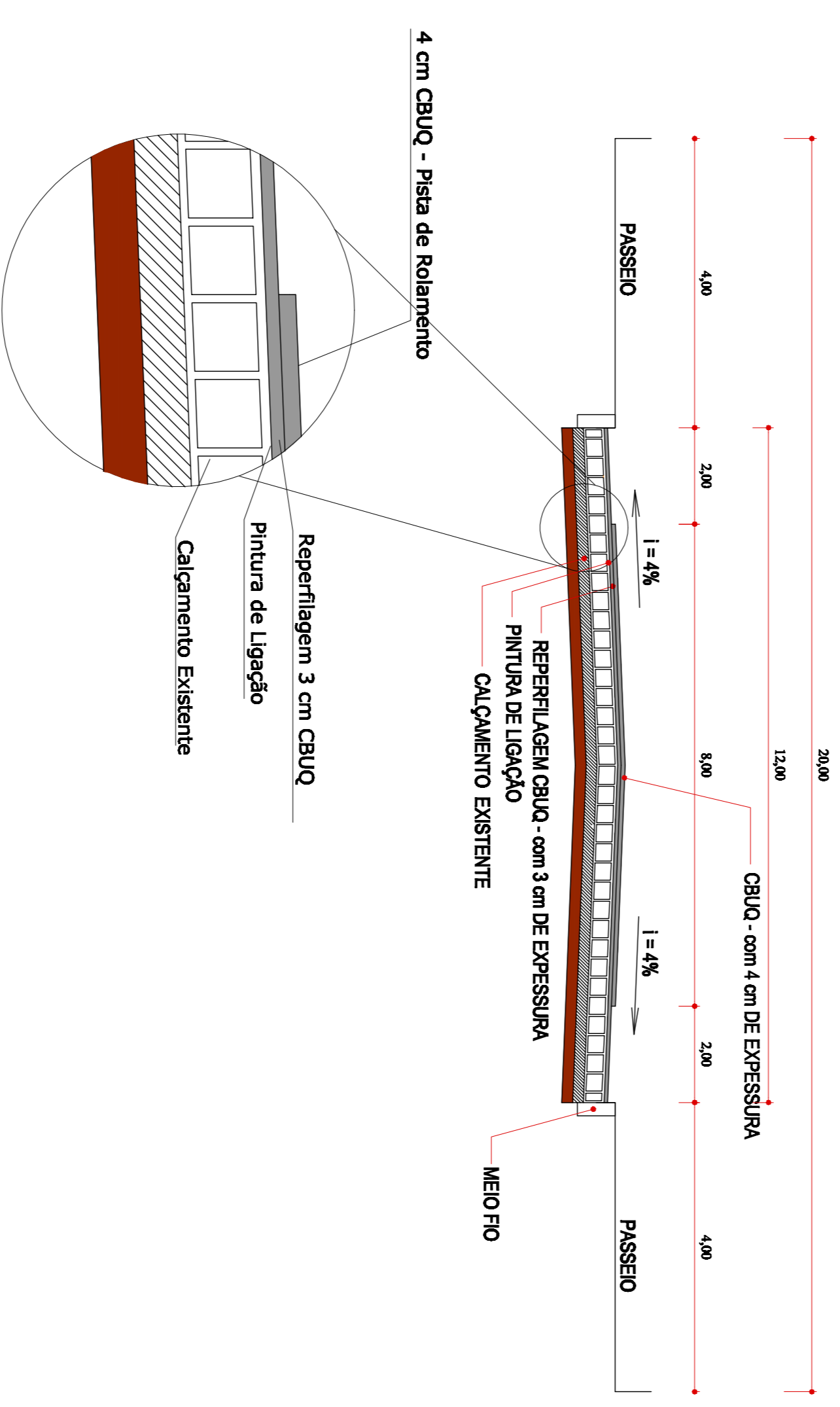

Revisões da Prancha

Conteúdos	Autor	Data
-	-	-
-	-	-
-	-	-

RECAPEAMENTO ASFÁLTICO

PROJETO PAVIMENTAÇÃO
RECAPEAMENTO ASFÁLTICO EM CBUQ

Rua Pedro Chico e Rua Minas Gerais - Centro - Capangaba - Pr. -

RESPONSÁVEL TÉCNICO: RUBENS L. R. SOUZA
ENGENHEIRO CIVIL E ESPECIALISTA EM TRÁFEGO

PROJETADEIRO: RUI A. S. SOUZA
ENGENHEIRO CIVIL E ESPECIALISTA EM TRÁFEGO

REVISOR: RUI A. S. SOUZA
ENGENHEIRO CIVIL E ESPECIALISTA EM TRÁFEGO

APROVADO: RUI A. S. SOUZA
ENGENHEIRO CIVIL E ESPECIALISTA EM TRÁFEGO

PREZIDENTE MUNICIPAL: RUI A. S. SOUZA

SECRETÁRIO MUNICIPAL: RUI A. S. SOUZA

UNICA